



# Formulaire d'inscription ADSL Business

## Réseau fixe + ADSL

Réservé à l'usage interne

No de client									
A-Code									

Nouvelle inscription     Changement d'abonnement     Changement d'adresse

### Coordonnées personnelles (propriétaire des raccordements ci-dessous)

Société     M.     Mme.

Société	_____	J'aimerais recevoir la correspondance en
Nom	_____	<input type="checkbox"/> allemand <input type="checkbox"/> français
Prénom	_____	<input type="checkbox"/> Je suis déjà client de Profitel Communications AG
Rue / N°	_____	Case postale _____
NPA / Localité	_____	Date de naissance _____
Joignable au n° de tél.	_____	E-Mail _____
Vos n° de téléphone	1. _____	(Sur ce numéro la ligne ADSL sera activé) <input type="checkbox"/> analogique <input type="checkbox"/> ISDN
	2. _____	
	3. _____	
	4. _____	
	5. _____	
	6. _____	

Adresse de facturation (si déferente de l'adresse ci-dessus) \_\_\_\_\_

### Veuillez verser en mon nom le 10% de mes frais de communication à l'association à but non lucratif suivante :

Nom de l'association	_____	
Personne de contact	_____	Fonction (facultatif) _____
Rue/N°	_____	NPA/localité _____
E-Mail	_____	Téléphone _____

Afin de pouvoir verser les dons, il nous faut les coordonnées bancaires de l'association souhaitée. Si nous ne recevons pas ces données pour la fin du mois, votre don sera versé, pour des raisons administratives, à la Fondation HELP. Votre don sera versé à l'association souhaitée dès que nous aurons reçu les informations ci-dessus.

#### Fondation HELP

Une fondation de Profitel Communications SA qui procure une aide rapide et efficace dans les domaines humanitaires, scientifiques, sportifs ou communautaires en Suisse.

**Le montant cumulé mensuel de vos dons apparaîtra sur vos factures. Les dons sont compris dans le tarif.**

### ADSL: Abonnement Business \* (best effort)

Produit	Vitesse Download	Vitesse Upload	CHF/Mois
nonlimit Business S	600 kbps	600 kbps	<input type="checkbox"/> 209.-
nonlimit Business M	6000 kbps	600 kbps	<input type="checkbox"/> 295.-

\* Durée minimale du contrat: 12 Mois (ADSL + réseau fixe)

### Matériel

Produit	Connexion	Achat / CHF (une fois)
Router Zyxel Prestige 660H / H-I	Analogique / ISDN	<input type="checkbox"/> 280.- <input type="checkbox"/> 300.-
Router Zyxel Prestige 662H / H-I	Analogique / ISDN    Avec fonction pare-feu.	<input type="checkbox"/> 640.- <input type="checkbox"/> 670.-

### Connexion

Frais de connexion     149.-    (une fois)

de suite     ou date \_\_\_\_\_

### Services compris

10 adresses email    (VotreNom@nonlimit.ch)    **Frais CHF**  
20 MB Homepage    (www.nonlimit.ch/VotreNom)     0.-

Tous les prix avec TVA inclus.

Je choisis Profitel Communications SA comme opérateur/fournisseur pour toutes mes communications par téléphone, fax et transmissions de données, effectuées à partir du/des numéro(s) de téléphone susmentionné(s). Je donne mandat à Profitel Communications SA de prendre en mon nom toutes les mesures nécessaires à cet effet. J'autorise Swisscom SA à communiquer les informations nécessaires à Profitel Communications SA pour la poursuite de la fourniture de la prestation en cas de déménagement. J'ai pris connaissance des Conditions générales et je les accepte.

Lieu/Date \_\_\_\_\_    Signature \_\_\_\_\_  
(Signature de la/du propriétaire des raccordements.)



## Aperçu de l'ADSL Business Profitel

Liaisons TCP/IP de petits à moyens réseaux par l'ADSL.  
Comme la connexion peut s'établir au moyen d'une fréquence libre existante dans la ligne de téléphone, il n'y aura pas de frais supplémentaires pour une connexion de 24 h / 24 h à l'internet. L'ADSL est fourni comme niveau de service 'Best Effort' (meilleure prestation). C'est pour cette raison que ni les largeurs de bandes, ni la disponibilité ne peuvent être garanties.

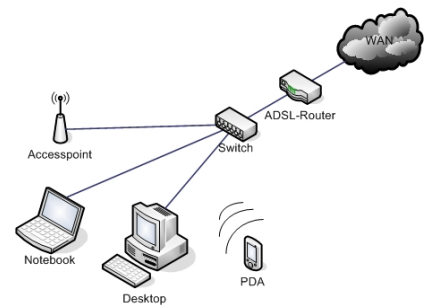

## Données techniques ADSL Business

	Business 600/600	Business 6000/600
Flux descendant	600 kbps	6000 kbps
Flux montant	600 kbps	600 kbps
Adresses IP	1 IP adresse fixe	
Support	7 jours à 24 h réception des dérangements tél., fax, emails 5 jours x 8 h de support téléphonique (First Level)	
Spécial	<ul style="list-style-type: none"><li>• Aucune limitation de volume</li><li>• Aucune interruption de performance</li><li>• Connexion entre 10 et 20 jours</li><li>• L'inscription à la présélection chez l'opérateur Profitel est nécessaire.</li></ul>	
Options gratuits	10 adresses E-Mail (votrenom@nonlimit.ch) 20 MB Homepage (www.nonlimit.ch/votrenom)	
Frais de connexions	CHF 149.00	
Frais mensuels	CHF 209.00	CHF 295.00

\* TVA comprise.

## Qu'est l'ADSL?

L'ADSL est une technologie pour un accès rapide à l'internet au travers de votre ligne téléphonique existante (analogique ou ISDN). Avec l'ADSL, vous surfez pour un prix fixe mensuel. Vous pouvez par conséquent téléphoner et simultanément envoyer ou recevoir des fax, surfer sur internet comme envoyer et recevoir des emails.